Centro Studi Malfatti

TERNI ARCHEOLOGIA INDUSTRIALE

L'IMPORTANZA DEL PRIMATO TECNOLOGICO NELLA STORIA DELL'INDUSTRIA TERNANA

Sergio Dotto
Vicepresidente vicario Centro Studi Malfatti

CANALE NERINO, 35 M³/S
(1879-1950)

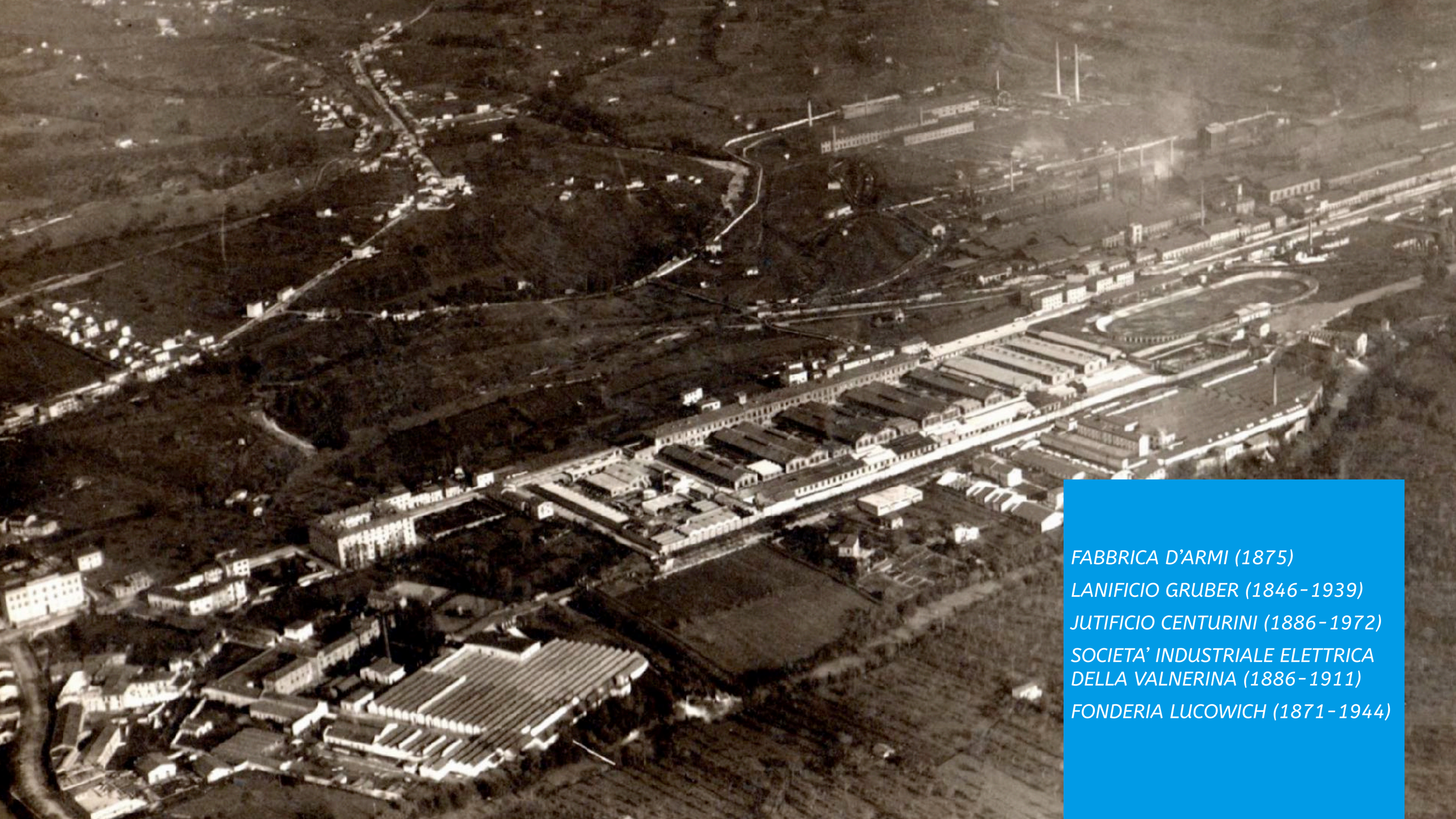

FABBRICA D'ARMI (1875)

LANIFICIO GRUBER (1846-1939)

JUTIFICIO CENTURINI (1886-1972)

SOCIETA' INDUSTRIALE ELETTRICA DELLA VALNERINA (1886-1911)

FONDERIA LUCOWICH (1871-1944)

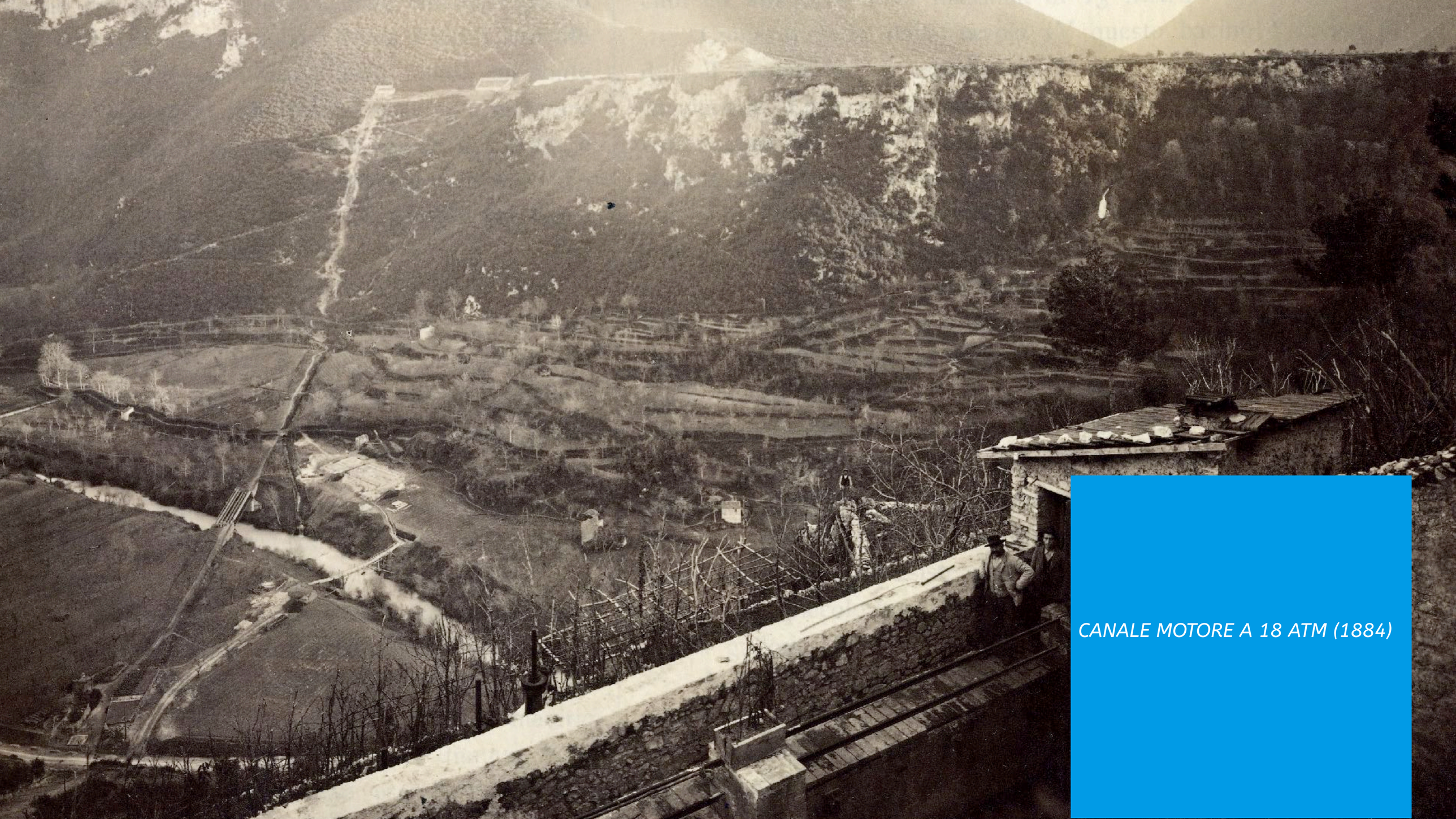

CANALE MOTORE A 18 ATM (1884)

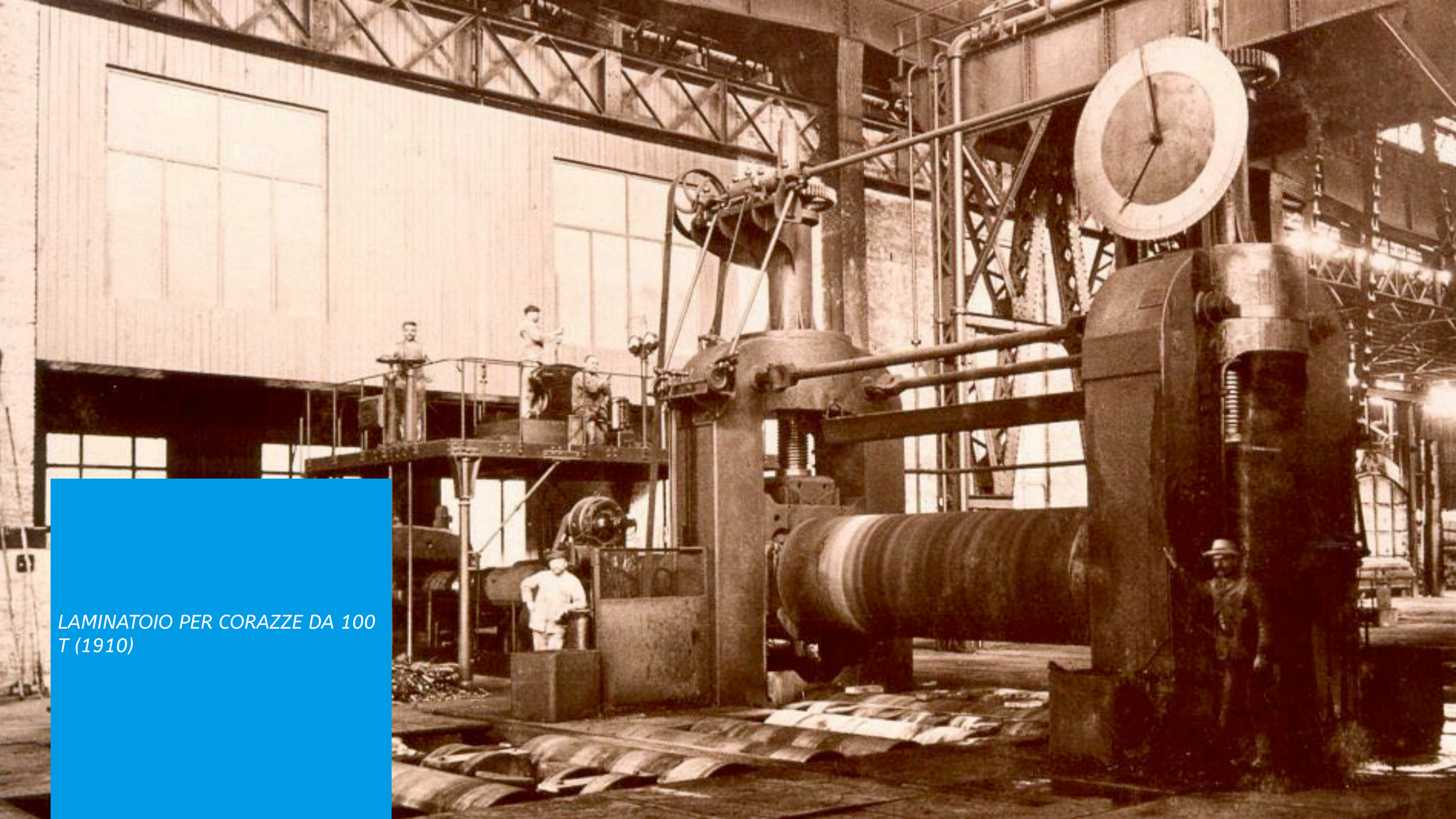

LAMINATOIO PER CORAZZE DA 100 T (1910)

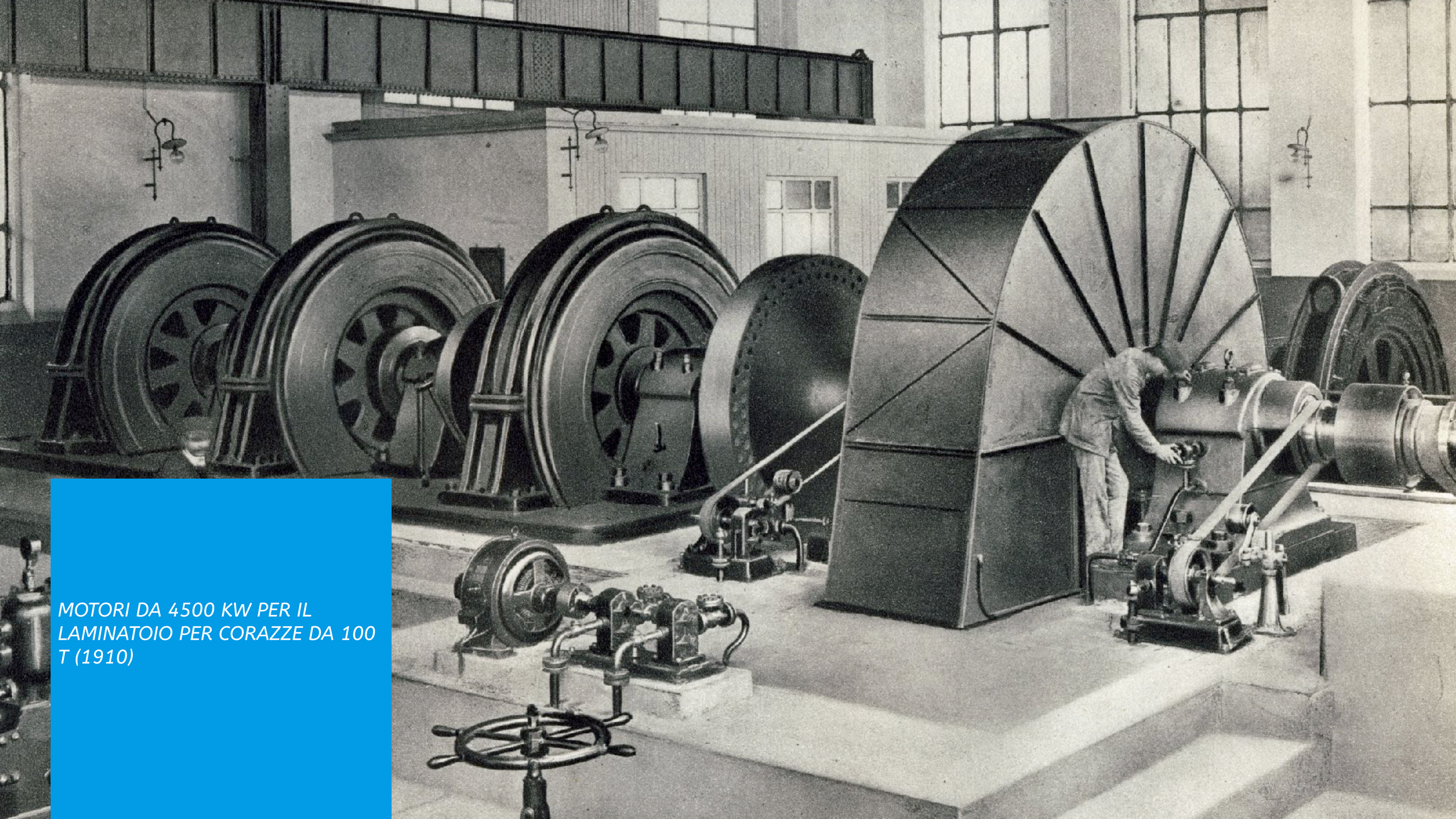

MOTORI DA 4500 KW PER IL LAMINATOIO PER CORAZZE DA 100 T (1910)

BALIPEDIO PER PROVE CORAZZE (1908)

PADIGLIONE CON STAND SAFFAT (1900)

Les Plaques de blindage "TERNI„
à
l'Exposition Universelle

PARIS - 1900

L'exactitude des notices ci reportées, relatives aux tirs faits contre les plaques exposées par la Société de Terni, a été certifiée par le Ministère de la Marine Royale Italienne, avec analogue déclaration, écrite dans un des exemplaires qui a été envoyé par le Ministère des Affaires Etrangères Italien à S. E. l'Ambassadeur d'Italie, pour les Autorités de l'Exposition.

TERNI (ITALIE)
IMPRIMERIE ALTEROCCA

PUBBLICAZIONI DELLA SAFFAT IN OCCASIONE DELL'EXPO DI PARIGI (1900)

PRESSA 12.000 T (1934-1993)

CENTRALE IDROELETTRICA DI GALLETO (1929)

POTENZA 148 MW

SIRI (1925-1985)

SINTESI DELL'AMMONIACA

LUIGI CASALE (1882-1927)

CARLO EMILIO GADDA (1893-1973)

POLIPROPILENE

GIULIO NATTA (1903-1979)

PREMIO NOBEL NEL 1963

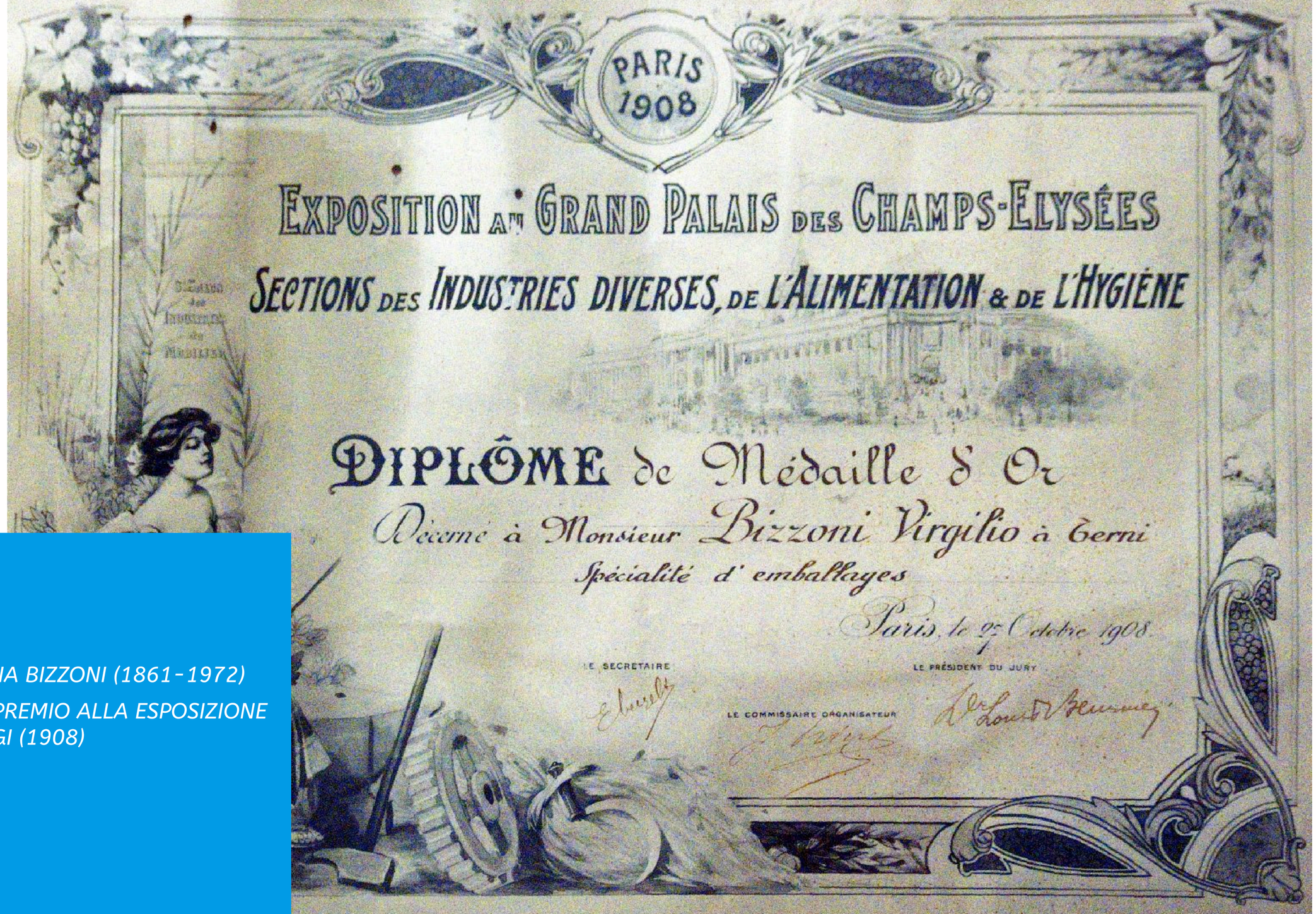

SEGHERIA BIZZONI (1861–1972)

PRIMO PREMIO ALLA ESPOSIZIONE DI PARIGI (1908)

POLIGRAFICO ALTEROCCA (1877-1978)

PREMI:

ESPOSIZIONE NAZIONALE MILANO (1894)

ESPOSIZIONE NAZIONALE TORINO (1898)

ESPOSIZIONE MONDIALE PARIGI (1900)

CROCE AL MERITO DEL LAVORO (1908)

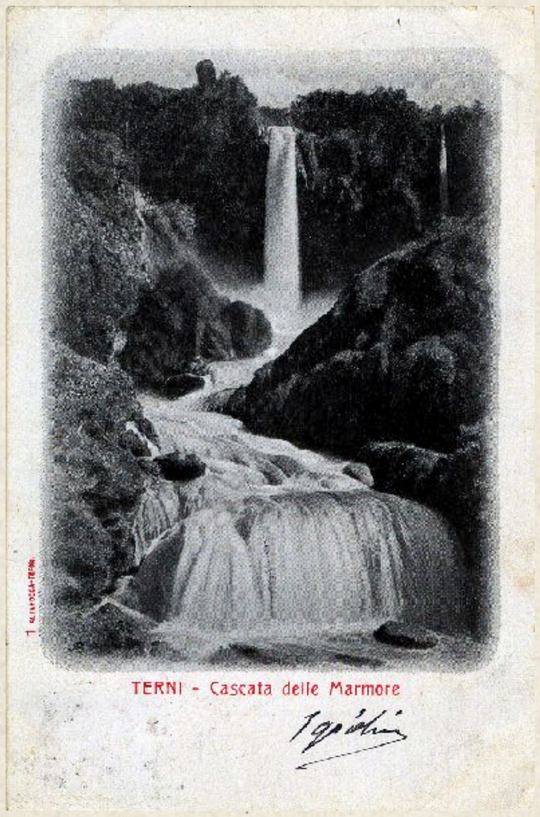

"Da principio, come accade di tutte le cose nuove, avremo chi troverà il telefono una istituzione superflua o prematura. Poi man mano che se ne verranno conoscendo in pratica i numerosissimi vantaggi, prenderanno il telefono perfino i facchini e i lustrascarpe. Lo vedrete".

PRIMO SERVIZIO TELEFONICO IN UMBRIA (1877)

ANCIFAP (1965)

ARCHITETTO DEL DEBBIO

TERNI

ARCHEOLOGIA INDUSTRIALE

www.archeologiaindustriale.org